SALON 13 TEAM

Zudem unterstützen uns ehrenamtlich mit viel Kreativität, Hingabe & Enthusiasmus:
Linda Hintner, Bettina Arna Bohne, Johanna Gall & Doris Fraisl

DANKE

» Danken möchten wir allen Unterstützer:innen auf unserem Weg, sowohl energetisch, wissend oder finanziell. All diese Menschen machten es im letzten Jahr möglich, dass wir unsere Vision mehr in die Welt bringen konnten. «

SALON 13 # IN ZAHLEN

- 2 Radiobeiträge
- 38 Mitfrauen
- 65 Teilnehmer:innen
- 8 Veranstaltungen
- 1 Mitmann
- 4 Zeitungsberichte
- 1 TV Beitrag
- 12 Seminare
- 9 Aktive

UNSERE VISION

Jeder Mensch auf dieser Erde ist sich dem Göttlichen in seiner belebten und unbelebten Umgebung und in sich selbst bewusst. Alle Frauen und Männer haben die Facetten ihrer Weiblichkeit und ihrer Männlichkeit integriert. Frauen und Männer können sich ihrer ureigenen Schöpferkraft ungehindert zum Wohle aller bedienen. Lebensübergänge und Lebensabschnitte werden gesamt gesellschaftlich gewürdigt und gefeiert. Alle Menschen sind bewusster Teil der Natur und von Mutter Erde und behandeln die Natur und das Leben mit entsprechendem Respekt. Menstruelle Blutung wird als Tor zu Weiblichkeit und Kraft geehrt und gefeiert.

UNSER BEITRAG

Wissensweitergabe und Schaffen von Erfahrungsräumen zu allen Themen betreffend: Weiblichkeit in der Frau und auch im Mann, Menstruation, Weibliche Sexualität, Körperbewußtsein, Natürliche Verhütung, Spiritualität der Frau, Lebensabschnitte und -übergänge der Frau, Naturheilwissen, altes und neues Frauen- und Kräuterwissen, Selbstbestimmung, respektvoller Umgang miteinander, Vernetzungsarbeit.

AUS DER CHRONIK

2020

> 19.06.2020
OFFIZIELLE GRÜNDUNG

Cassandra Frener, Birgit Häusle, Klara Büchele-Ujunwa und Hildegund Engstler gründeten gemeinsam den Salon13 als Verein, der sich dem Thema Weiblichkeit widmet und das Frau sein mit allen Facetten in den Fokus rückt.
Zahlreiche Sitzungen rund um die Gründung standen 2020 auf dem Plan, die Vision war klar und der Verein sollte zudem eine besondere Struktur im Miteinander erhalten.

> 10. – 12.10.2020
VISIONS WOCHENENDE

Mit 8 Frauen. Um diese Vision bunter und reicher zu gestalten, fand im Oktober dazu ein Visionswochenende in Hittisau statt. Neben den Gründerfrauen folgten 3 weitere motivierte Ladies der Einladung und so wurde 8-Frau-stark im Naturparadies Wildenrain gebrütet, gelacht, gesungen, geräuchert, gesammelt, getextet und aufgegleist.

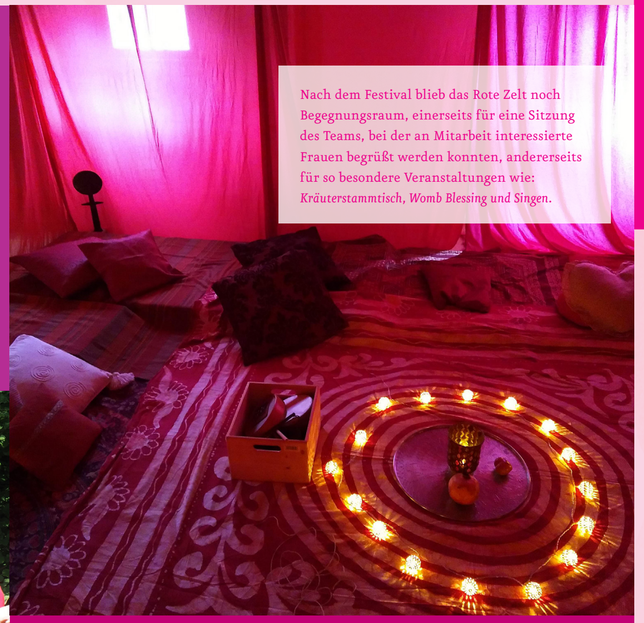

Nach dem Festival blieb das Rote Zelt noch Begegnungsraum, einerseits für eine Sitzung des Teams, bei der an Mitarbeit interessierte Frauen begrüßt werden konnten, andererseits für so besondere Veranstaltungen wie: *Kräuterstammtisch, Womb Blessing und Singen.*

> MAI 2021
JUGEND

Wir waren zur Inspiration und Vernetzung zu Besuch bei der Amazone in Bregenz und gingen eine Kooperation mit der Erdbeerwoche (www.erdbeerwoche.at) und dem aha plus ein. Sehr freuen wir uns auch darüber, bereits konkrete Möglichkeiten für junge Menschen anbieten zu können: Die aktuellen Angebote sind bei uns auf der Homepage zu finden.
https://www.salon13.at/jugend/

2021

> VOM HERBST 2020 BIS ZUM FESTIVAL 2021

fanden monatlich eine Sitzung statt, anfänglich via Zoom, dann im Frühjahr endlich wieder analog und freudig kreativ.
Das Schloßhotel Bludenz stellte nicht nur die Räumlichkeiten für eine Sitzung zur Verfügung, sondern war gleichzeitig Drehort für die Interviews mit den Gründerfrauen, die im schönen Bludenzer Ambiente gefilmt wurden. Die Videos sind auf unserer Facebookseite *@salon13WeiblichkeitInMannUndFrau* zu finden.

> 12.05. – 16.05.2021
FESTIVAL DER WEIBLICHKEIT - VIVA LA VULVA

mit 9 Seminaren und 48 Teilnehmer:innen
Die Coronabedingungen forderten auch den jungen Verein - ein konstruktiver Umgang mit den Regeln für Veranstaltungen musste gefunden werden.
Der Kartenvorverkauf lief ab April 2021 vorsichtig verhalten, als motivierte Frauentruppe war jede Anmeldung ein kleines Fest und beim Treffen der Kursleiterinnen am Veranstaltungsort »d'Villa Nenzing« war viel Positivität, Vorfreude und Kulanz spürbar. Es ging klar darum, Frauen einzuladen, die diese kleine Wohlfühloase trotz oder gerade wegen Corona nutzen wollten und eine Auszeit vom Alltag zu ermöglichen.
Die Kursleiter:innen waren hier bereit, auch bei ganz wenig Teilnehmer:innen ihr Herzblut, Wissen und Können zur Verfügung zu stellen.

> 22.10.– 24.10.2021
VISIONS WOCHENENDE HITTISAU

Mit 11 Frauen. Wildenrain in Hittisau war Ende Oktober 2021 erneut Visionsquartier für eine bunte Truppe von Frauen… Die Jüngste 5 Wochen alt, die Älteste über 75. 3 Interessent:innen nützen die Gelegenheit, den Salon13 aus nächster Nähe kennenzulernen. Die bewährte Crew der Gründerfrauen führte durch die Tage und weitere Mitglieder setzten sich mit Vereinsaufgaben und dem kommenden Festival auseinander. Zahlreiche Ideen wurden geboren und co-creativ sprudelte es aus den Frauen heraus, was im Sommer 2022 begeistern darf.

> 24. 09. 2021
KREISSAAL BEI TOMI SCHEIDERBAUER

Im September waren wir bei t0mi Scheiderbauer zu Gast. Er traf sich im KREISSAAL mit versch. Menschen aus der Vlbg. Kulturszene um ein Ethos-Budget zu diskutieren. Wir, als eine Vlbg. Initiative, welche von dieser Idee profitieren könnte, hatten die Möglichkeit uns an einem Abend vorzustellen. Mit unserem kleinen roten Tipi, vor Ort und der Frage »Was bedeutet für dich Weiblichkeit?«, tauchten wir gemeinsam mit den Anwesenden ein, in die feminiinen Mysterien der einzelnen Lebenszyklen, von der Menarche zum Gebären und Mutter sein bis zur Menopause und der Weisheit des Alters.
www.kreissaal.jetzt | www. omiotu.com

> 03.12.2021
WEITERBILDUNG SOZIOKRATIE

mit 6 Frauen. Der Salon13 trägt nicht nur einen würdevollen Namen, er steht auch für den würdevollen Umgang miteinander und der Welt »draußen«. Damit dies gut gelingt, ist der Verein soziokratisch aufgebaut und in Vereinskreisen angeordnet. Das ganze Konzept ist sehr charmant und beinhaltet wunderbare Möglichkeiten, auf gleichwertiger Ebene miteinander zu wirken und erfordert gleichzeitig, sich neu und anders auf das Miteinander einzulassen. Damit das gut gelingt, steht dem Salon13 mit Lisa Praeg, eine erfahrene Soziokratin zur Seite, welche auch Weiterbildung für alle Vereinsmitglieder anbietet. Denn im Tun verinnerlichen sich diese neuen Strukturen am Leichtesten.
www.kollaborationskultur.com

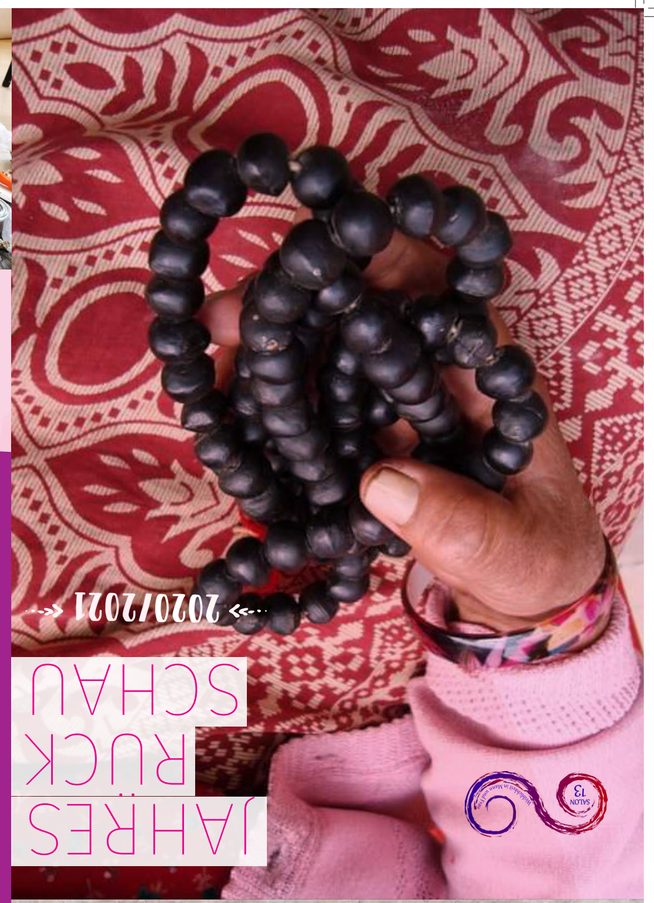

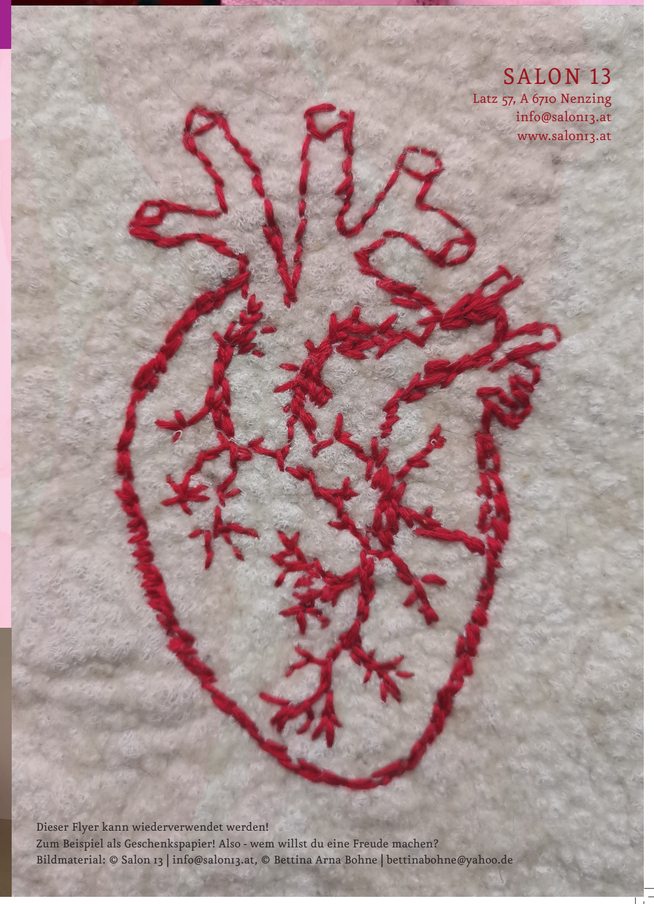

SALON 13
Latz 57, A 6710 Nenzing
info@salon13.at
www.salon13.at

Dieser Flyer kann wiederverwendet werden!
Zum Beispiel als Geschenkspapier! Also - wem willst du eine Freude machen?
Bildmaterial: © Salon 13 | info@salon13.at, © Bettina Arna Bohne | bettinabohne@yahoo.de

HINTERGRÜNDE ZU DEN BILDERN VON BETTINA ARNA BOHNE / bettinabohne@yahoo.de

Titelseite / *Schamanin aus Nepal mit ihrem Gebetsmandala*
Diese Hände sind von der Schamanin Parvati Rai, welche mich in Nepal in Kathmandu initiiert hat. Sie hält hier ihr Gebets Mandala. Ich war zweimal zu Besuch bei ihr im Shamanistic Studies & Research Center. Ein sehr tiefgehendes Erlebnis.

Rückseite / *Gesticktes Herz auf Filz*
Mein gesticktes Herz auf Filz – Heart oft he World – Face oft he love

Großes Bild Rückseite / *Romarock mit Schmetterlingen und einem Fliegenpilz*
Ein sehr aufgeladenes Bild mit Erinnerungen. Die Schmetterlinge erinnern mich an ein wundervolles Gedicht von Gioconda Belli aus ihrem Buch »Zauber gegen die Kälte«, indem es darum geht, dass die Schmetterlingszeit anbricht und die Regenbogen in den Himmel hängen. Ein wunderschönes Gedicht! Als Untergrund ist ein Original von Roma getragener Rock zu sehen, welchen ich bei meinem Projekt »Globalisierte Tracht« (hier kreiere ich Ritual Gewänder) verwenden werde. Auch ein Fliegenpilz ist zu sehen, den ich in der Rappenlochschlucht gefunden habe – er entführt in die Astralwelt.